Groupe ornithologique Normand GONm

Synthèse des activités 2020

Le GONm est une association reconnue d'utilité publique en 1991 qui étudie et protège les oiseaux sauvages de Normandie.
Créé en 1972, il mène de front :

- Des études et des enquêtes scientifiques qui visent à mieux connaître les oiseaux sauvages de Normandie
- Des actions de protection et, en particulier, des actions positives de création et de gestion de réserves
- Des animations destinées au plus large public

C'est grâce à ses adhérents bénévoles et à son équipe que le GONm peut répondre à ses objectifs statutaires.
Le bénévolat valorisé est estimé à plus de 26 000 heures annuelles

- Études
- Protection
- Communication

Réserve GONm des prés de l'Orange dans la vallée de la Sée

Nos partenaires

Des humains
911 adhérents à jour de cotisation
26 000 heures de bénévolat au moins, soit l'équivalent de 16 postes salariés
Conseil d'administration : 18 membres dont un représentant de Normandie-Université ; deux réunions en 2020, la troisème annulée en raison de la Covid 19
Bureau : 6 administrateurs ; 11 réunions en 2020
Réserves du GONm : 19 conservateurs bénévoles
Réseau des ZPS de Normandie : 14 responsables bénévoles
Collège des correcteurs des études : 6 adhérents bénévoles
Comité d'homologation régional : 4 adhérents bénévoles
12 salariés permanents
4 salariés saisonniers
5 stagiaires
Participation à 199 réunions administratives et techniques ; 12 adhérents bénévoles ont représenté le GONm à la moitié de ces réunions

Impact de la Covid réduit grâce à l'implication des salariés et à l'activité des bénévoles dans les limites des restrictions légales. Soutien aux adhérents via le site Internet du GONm

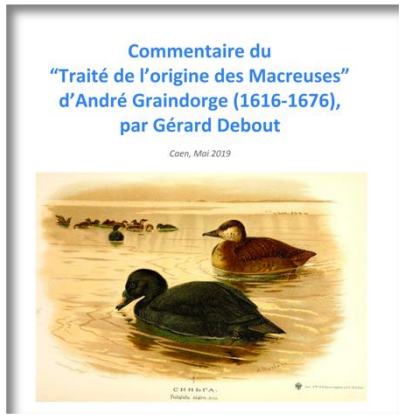

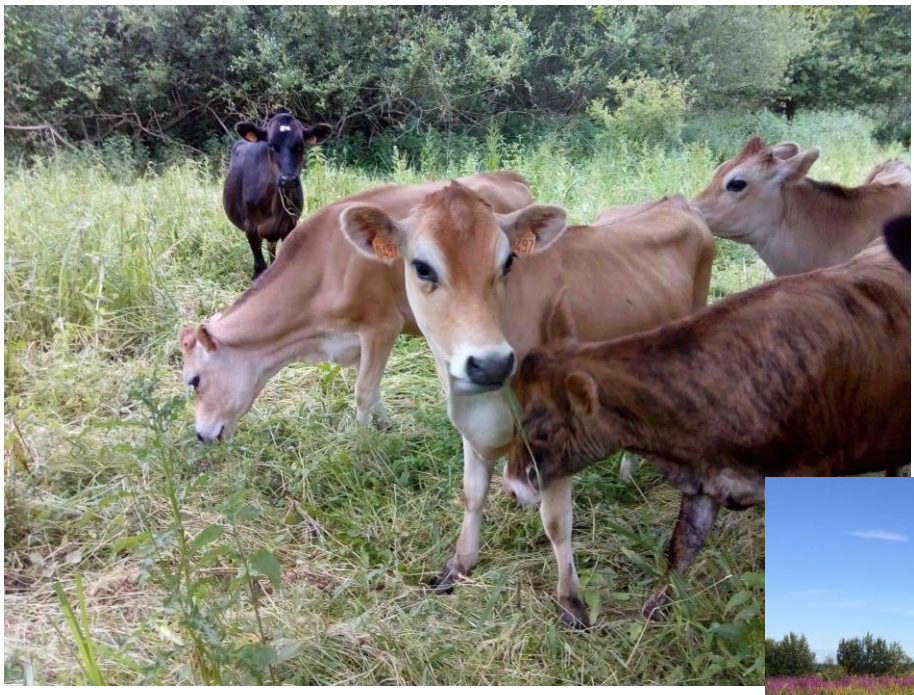

Le troupeau qui pâture à la réserve GONm de Corneville

Coucou gris, phase rousse

Grande berle

Connaître

Une vaste couverture géographique rendue possible par un important réseau d'observateurs

Des suivis à long terme, en particulier sur les réserves

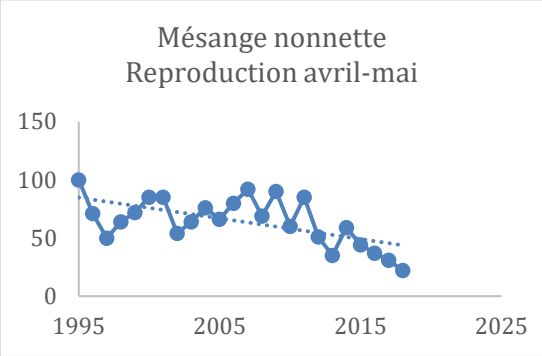

Répartition de la buse variable nicheuse

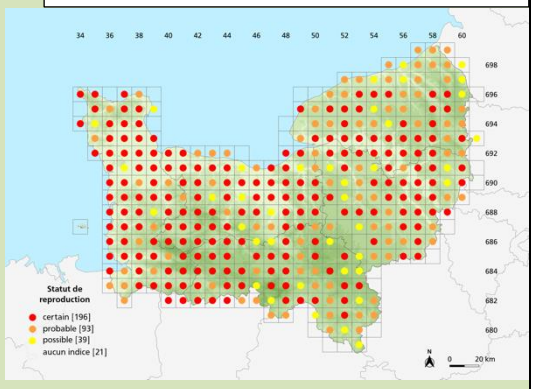

Organisation en quatre observatoires
(http://www.gonm.org/index.php?post/464)

- Oiseaux marins
- Oiseaux d'eau
- Oiseaux communs
- Espèces patrimoniales

Enquêtes permanentes

- Tendances
- WI, bernaches, avocettes
- Limicoles côtiers
- Oiseaux échoués

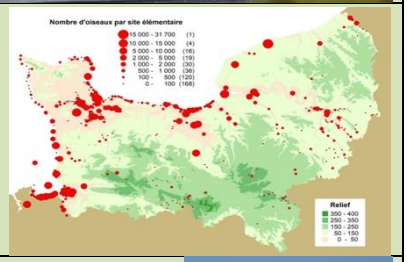

Enquêtes 2020 ; début du septième programme d'enquêtes 2020 – 2025

- Dortoirs hivernaux de cigognes
- Dortoirs de hérons blancs
- Recensement national des oiseaux marins nicheurs
- Recensement national des hérons arboricoles nicheurs
- Vanneau et pluvier doré hivernants

62 études et expertises concernant :

Les goélands nicheurs urbains, les oiseaux marins

L'estuaire de la Seine, les Marais du Cotentin et du Bessin

Des espèces particulières (gravelot à collier interrompu, œedicnème criard, cigogne blanche)

Des projets ou des suivis éoliens

Des ZPS, …

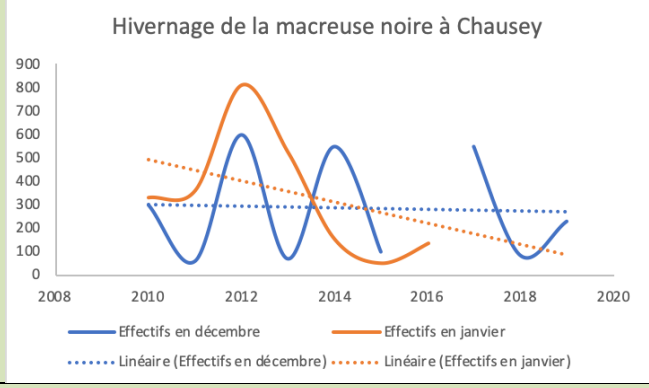

Publication d'un numéro de la revue scientifique Le Cormoran (numéro 89)

Échange de cette revue avec plus de 100 autres revues scientifiques dans le monde

Publication dans la revue d'ornithologie scientifique « Alauda » de deux articles, un dans Chemosphere et un dans Marine Biology

Recensement à la réserve de Tombelaine

Crave à bec rouge à Carteret : retour après plus d'un siècle d'absence

Protéger

Réserves du GONm

Le réseau de réserves du GONm compte 41 sites au total. Il est constitué de **27 réserves**
740 ha sont gérés par le GONm dont **318 en propriété**

Observatoire des réserves

Une revue électronique consacrée aux réserves du GONm :
Réseau des Réserves normandes n° 11
http://www.gonm.org/index.php?post/460

Elle présente l'activité menée sur les réserves : gestion, animations, études scientifiques ornithologiques ou autres

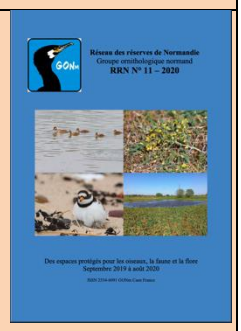

Nouvelles réserves

Quatre acquisitions de nouveaux sites dans la vallée de la Taute

Désormais, le réseau des réserves du GONm compte 27 réserves ; il se répartit comme suit :

- Onze réserves dans la Manche ;
- Neuf réserves dans le Calvados ;
- Deux dans l'Orne ;
- Deux dans l'Eure ;
- Trois en Seine-Maritime.

Recensements et études sur les réserves

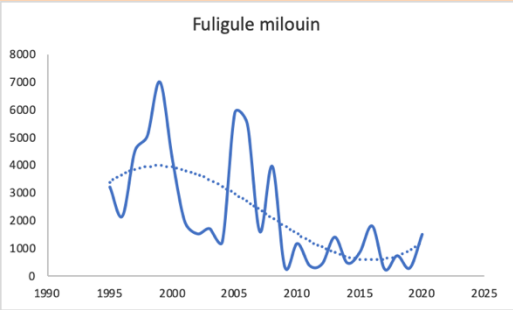

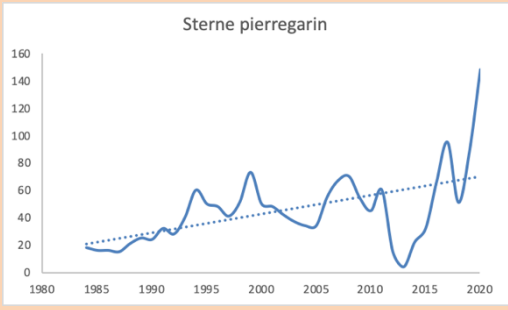

- à gauche, évolution du nombre de fuligules milouins hivernants à la réserve de la Grande Noé
- à droite, évolution du nombre de couples de sterne pierregarin à la réserve de Chausey

Gestion des réserves

Gestion quotidienne

Gros chantiers

339 refuges dont 5 nouveaux en 2020

Observatoire des ZPS

14 ZPS : zones de protection spéciale (engagement de protection de la France vis-à-vis de l'Union européenne)
GONm : animateur du DocOb de la ZPS Falaises du Bessin occidental

Partager

Petit Cormoran : 4 numéros, 84 pages

Site Internet constamment mis à jour et très suivi
Forum du GONm (7413 messages, 784 sujets, 725 membres)

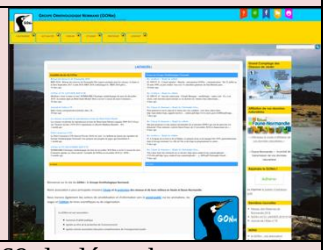

GONm Actus : publication numérique mensuelle du °59 de janvier au n°69 de décembre

Cormoclic remplacé par **gonm_liste@framalistes.org**

Facebook : 10 290 abonnés

Animations : 1 579 participants

Grand comptage des oiseaux des jardins : 25 et 26 janvier 2020 : 4 076 participants dans 3 326 jardins

96 articles parus dans la presse normande

Sujets traités	
Comptage des oiseaux de jardin	25
Espèces	19
Ecologie-Population d'oiseaux	14
Réserves du GONm	11
Animations GONm	9
Confinement	9
Refuges GONm	3
Dessin d'humour	2
Oiseaux échoués	2
Wetlands	1
Portrait	1
Total	96

Formation des adhérents réunions stages et chantiers